

FLOWCHART PROSEDUR PENDAFTARAN PMDK-PN

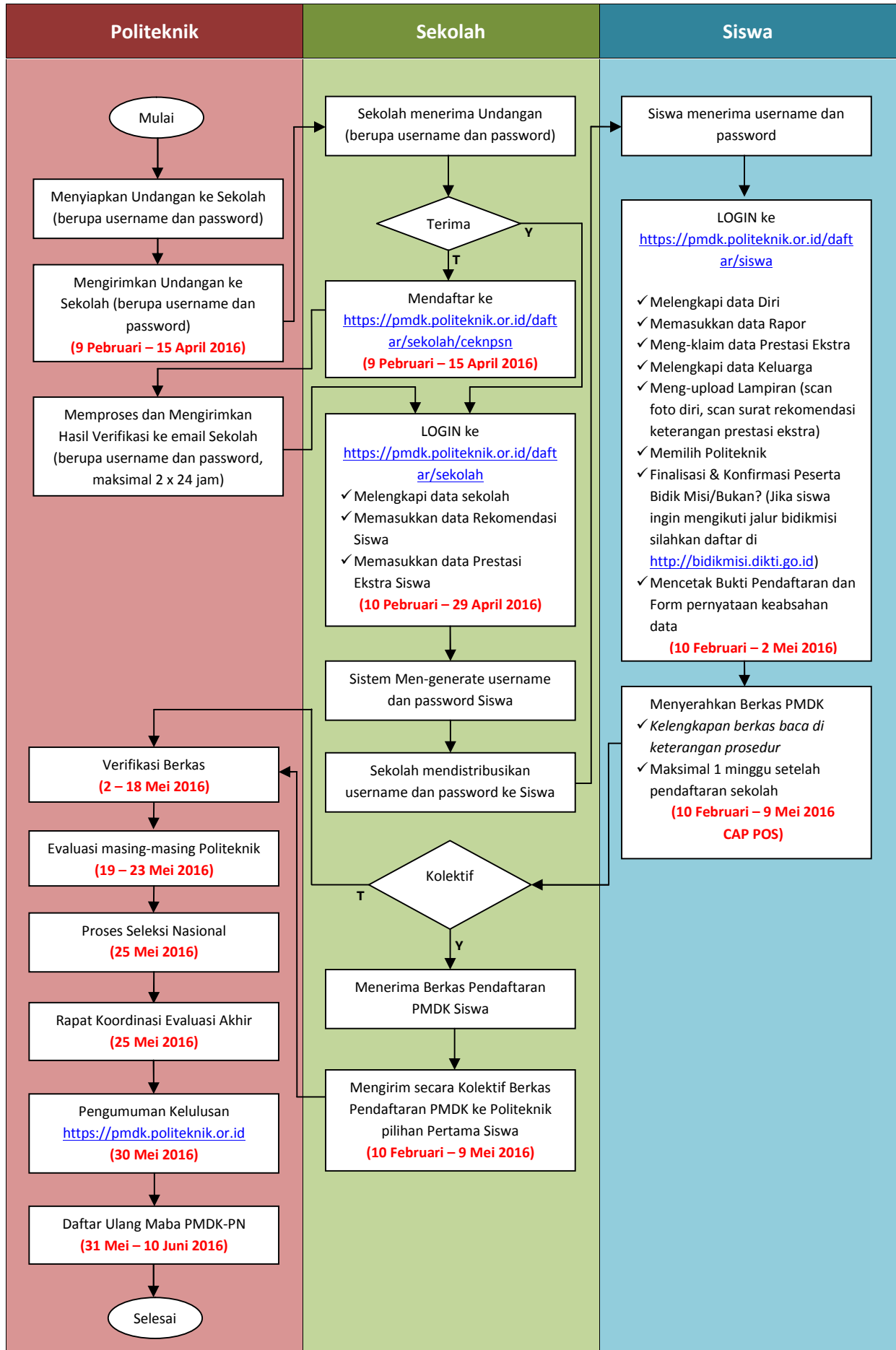

KETERANGAN PROSEDUR PENDAFTARAN PMDK-PN

1. **Politeknik** menyiapkan undangan PMDK-PN ke sekolah berupa username dan password untuk bisa login ke **Sistem** PMDK-PN di website <https://pmdk.politeknik.or.id/daftar/sekolah>
2. **Politeknik** mengirimkan undangan ke sekolah (**Tanggal : 9 Pebruari – 15 April 2016**)
3. Jika **Sekolah Menerima** undangan maka bisa login ke <https://pmdk.politeknik.or.id/daftar/sekolah>. Jika **Tidak Menerima** undangan maka **Sekolah** dapat mendaftarkan diri ke alamat website <https://pmdk.politeknik.or.id/daftar/sekolah/ceknpsn> dengan memasukkan terlebih dahulu data **NPSN** kemudian **Cek**, jika memang belum ada di sistem PMDK-PN, maka silahkan lengkapi data :
 - **NPSN**
 - **Nama Sekolah**
 - **Email Admin Sekolah**
 - **Nomor Telepon/Handphone,**
 - **Melampirkan Scan Surat Pengangkatan Kepala Sekolah (Tipe File : JPG dan PNG, Ukuran File Maksimal : 1 Mb (Megabyte))**
 - **Ketik Ulang Kode Captcha (yang sudah disiapkan oleh sistem)**
 - **(Tanggal : 9 Pebruari – 15 April 2016)**Kemudian **Kirim** data pendaftaran. Jika data berhasil terkirim, maka data akan diproses dan di-generate-kan username dan password, kemudian data tersebut akan dikirimkan ke email sekolah yang bersangkutan (**waktu pengiriman maksimal 2 x 24 jam**).
4. Setelah berhasil login maka **Sekolah** harus segera melengkapi data :
 - **Profil Sekolah**
 - **Rekomendasi Siswa yang akan diikutkan ke sistem PMDK-PN**
 - **Prestasi Ekstra yang pernah didapatkan oleh Siswa**
 - **(Tanggal : 10 Pebruari – 29 April 2016)**
5. Username dan password **Siswa** otomatis digenerate oleh **Sistem**, sehingga pihak **Sekolah** bisa langsung mencetak dan mendistribusikan ke masing-masing **Siswa**.
6. **Siswa** yang sudah menerima username dan password, bisa login ke <https://pmdk.politeknik.or.id/daftar/siswa>, dan harus segera melengkapi formulir pendaftaran yaitu data :
 - **Profil Siswa**
 - **Rapor semester 1 s/d 5 (*bagi siswa akselerasi mengisi rapor semester 1 s/d 3*)**
 - **Meng-klaim Prestasi Ekstra**
 - **Keluarga**
 - **Lampiran**
 - ✓ **Scan Foto Diri (Formal)**
 - ✓ **Scan Surat Rekomendasi Keterangan Prestasi Ekstra (*jika ada prestasi*)**
 - **Pilihan Politeknik**
 - ✓ **Siswa boleh memilih 3 pilihan dari 2 Politeknik dengan program studi yang berbeda yaitu : 2 (dua) Program Studi di Politeknik Pilihan Pertama dan 1 (satu) Program Studi di Politeknik Pilihan Kedua**
 - **Finalisasi dan Konfirmasi Peserta Bidik Misi atau Bukan** (Jika **Siswa** ingin mengikuti jalur bidik misi silahkan daftar di <http://bidikmisi.dikti.go.id>)
 - **(Tanggal : 10 Februari – 2 Mei 2016)**
7. **Siswa** mencetak hasil isian (print out) formulir pendaftaran tersebut.
8. **Berkas-berkas yang harus disiapkan oleh Siswa** antara lain :
 - Print out Bukti Pendaftaran

- Fotokopi rapor semester 1 s/d 5 yang telah dilegalisir
 - Pas foto berwarna ukuran 4x6 2 lembar
 - Fotokopi akte kelahiran atau Surat Kenal Lahir
 - Fotokopi sertifikat prestasi akademik/kurikuler, ko-kurikuler dan ekstra kurikuler minimal tingkat Kabupaten/Kota yang dibuktikan dengan lampiran sertifikat yang telah dilegalisir oleh Kepala Sekolah yang dicapai selama di Sekolah Menengah (selain itu akan diabaikan)
 - Surat keterangan lain yang disyaratkan oleh Politeknik yang dipilih (**lihat keterangan syarat khusus dari politeknik**)
 - **Persyaratan tambahan khusus siswa/pendaftar bidik misi :**
 - ✓ Mengirim 2 berkas (1 berkas untuk persyaratan PMDK-PN dan 1 berkas format sesuai aturan bidikmisi dikti, silahkan lihat di <http://bidikmisi.dikti.go.id/petunjuk/pedoman>)
9. Pihak **Sekolah** menerima semua berkas pendaftaran dari siswa (jika Kolektif)
 10. Pihak **Sekolah** secara kolektif atau Siswa secara mandiri mengirimkan berkas pendaftaran PMDK-PN ke alamat Politeknik yang menjadi **Pilihan Pertama** Siswa (**Tanggal : 10 Februari – 9 Mei 2016 CAP POS**)
 11. **Politeknik** men-validasi data online dan berkas yang dikirim oleh Sekolah atau Siswa (**Tanggal : 2 – 18 Mei 2016**)
 12. Evaluasi masing-masing **Politeknik** (**Tanggal : 19 – 23 Mei 2016**)
 13. **Politeknik** melakukan Proses Seleksi Nasional (**Tanggal : 25 Mei 2016**)
 14. **Politeknik** melakukan Rapat Koordinasi Evaluasi Akhir (**Tanggal : 25 Mei 2016**)
 15. **Pengumuman kelulusan dapat dilihat sesuai jadwal di** <http://pmdk.politeknik.or.id> (**Tanggal : 30 Mei 2016**)
 16. **Siswa** yang dinyatakan lulus dapat melakukan pendaftaran ulang menjadi calon mahasiswa sesuai jadwal (**Tanggal : 31 Mei – 10 Juni 2016**)
- Catatan : Semua proses harus dilaksanakan dengan baik, benar dan sesuai aturan sistem, panitia tidak bertanggung jawab terhadap kesalahan pada proses pendaftaran online.***